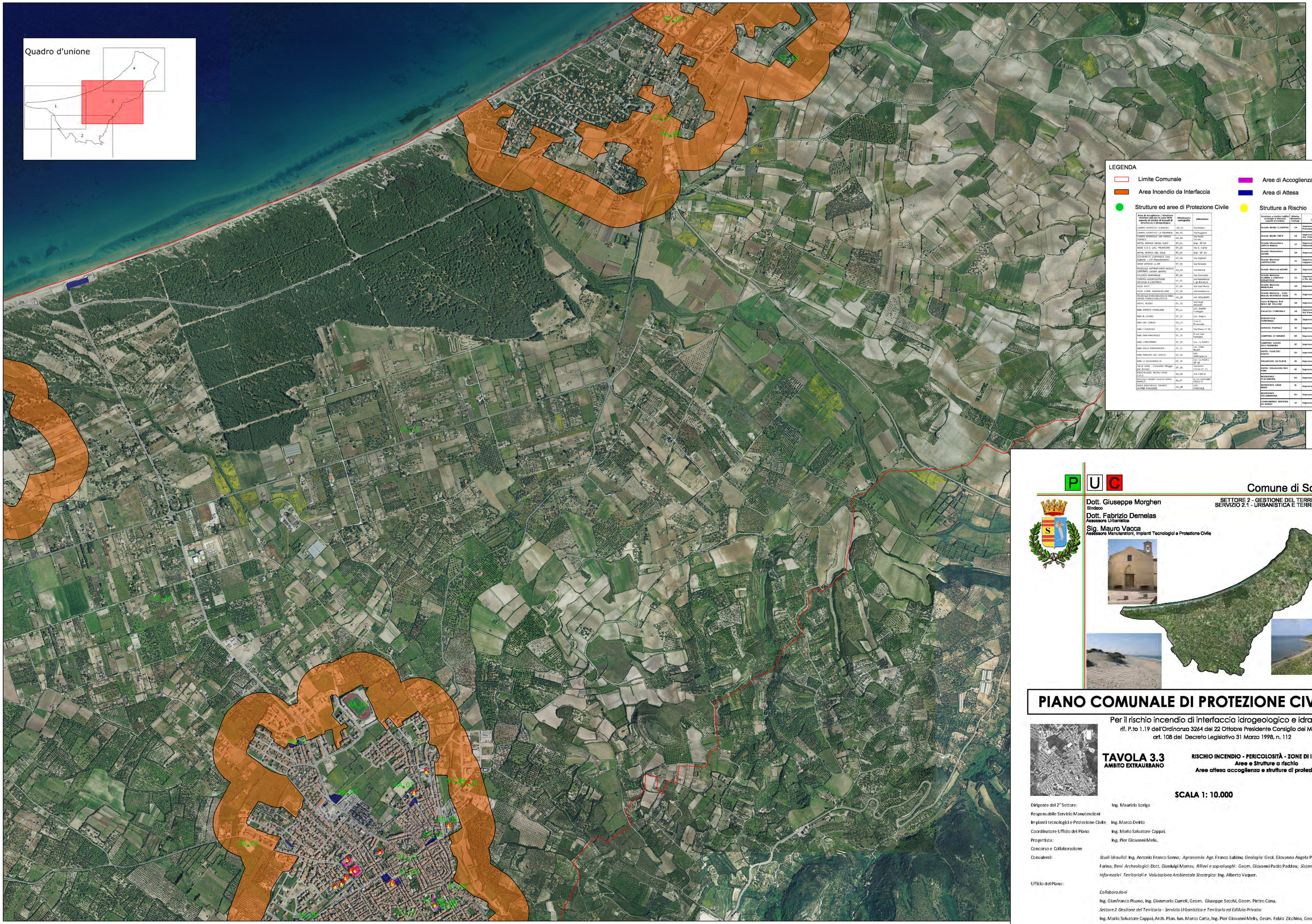

Città di Sorso

LEGENDA

- Limite Comunale
- Area Incendio da Interfaccia
- Aree di Accoglienza
- Area di Attesa

Strutture ed aree di Protezione Civile

Area di accoglienza / Strutture strategiche adeguate in zone NON esposte al rischio di incendi di interfaccia o idrogeologico	Identificativo cartografico	Ubicazione
CAMPO SPORTIVO ILMAGHAU	AA_03	Via Madau
CAMPO SPORTIVO LA FRAMMEA	AA_02	Via Poggiorsi
CAMPO SPORTIVO "GIA PORTO TORRES"	AA_04	Via Porto Torres
HOTEL BORGO DEGLI ULIVI	ST_01	Bngr. SP 25
NEW C.O.C. LOC TRUNCORE	ST_02	Via G. Carta
HOTEL BORGO DEL SOLE	ST_03	Bngr. SP. 81
AUTOPARCO COMUNALE (Via Sighinolfi - Uff. Manutenzioni)	ST_04	Via Sighinolfi
NEW UFFICI U.P.	ST_05	Via Simeoni
PIAZZALE ANTISTANTE NUOVO CIMITERO (lavori ripresi)	AA_03	Via Marina
PALAZZO BARONALE	ST_06	Via Convento
CENTRO AGGREGAZIONE SOCIALE E LUDOTECA	ST_07	Via Casabianca L.go Baracca
NEW AUTO	ST_08	Via Sant'Anna
NEW COMP. BANARCELLARE	ST_09	Via Residenza
PIAZZALE FRANCHIGIOSI E AREA PARCHEGGIO BIBLIOTECA	AA_05	VIA SIGLIENTI
HOTEL NUOVO	ST_10	Via Degli Oleandri
NEW ANFIDO CIRCOLARE	ST_11	LOC. DAIDÒ Funtàgiu
NEW B. VIVARI	ST_12	Loc. Ragnu
NEW DEL CORSO	ST_13	C.so V. Emanuele
NEW I GIRASOLI	ST_14	Via Piave n° 30
NEW SAN PANTALEO	ST_15	P.zza San Pantaleo
NEW LUNGOMARE	ST_16	Loc. Lu Padru
NEW VILLA MARGHERITA	ST_17	Loc. Cala Beach
NEW MARCEDO DEL GOLFO	ST_18	Loc. Sellergiarca
NEW LE BOUGAINVILLE	ST_19	Loc. Lu Padru SP 48
VILLA GAIA - Comunità Alloggio per Anziani	ST_20	Via Porto Torres n° 11
PARCHEGGIO PETRO SODI	AA_06	VIA CARTA
NEW PIAZZALE PADRE GIUSEPPE MARCA	AA_07	P.ZZA GIOVANNI MIGLIO II
AREA PARCHEGGIO FRONTI SANTINI PANADDE	AA_08	LOC. MARCHELE

Strutture a Rischio

Struttura a rischio (edifici strategici e rilevanti esposti al rischio)	Riferim. Numerico Cartogr.	Via/piazza (Via... P.zza...)
Scuola Media C.CAMPAI	1A	Ingresso: Via Addis e Via Portotorres
Scuola Media CRES	1B	Ingresso: Via Portotorres e Via Italia
Scuola Elementare MARIA MARCA	1C	Ingresso: Via Tirso e Via Monastiri
Scuola Elementare ALGHERO	1D	Ingresso: Via Azuni
Scuola Materna CAPPUCCINI	1E	Ingresso: Piazza Cappuccini
Scuola Materna AZURE	1F	Ingresso: Via Portotorres
Scuola Materna "LANDI e CIRCOLO ELIANTO"	1G	Ingresso: Via Largo Baracca e Via delle Resistenze
Scuola Materna MARICHA	1H	Ingresso: Via Italane 1
Scuola Materna - Asilo Nido: BEATRICE DOAS	1I	Ingresso: Via Azuni 28
Casa di Riposo R.V. MOLI MT TOLLME	1A	Ingresso: Via Sighinolfi
PALAZZO COMUNALE	1A	Ingresso: Piazza Garibaldi e Via Piave
BIBLIOTECA COMUNALE	2B	Ingresso: Via Sighinolfi
UFFICIO POSTALE	2C	Ingresso: Via Simeoni
CAMPING LI NURAGI	2E	Ingresso: SP. 81
CAMPING GOLFO DELL'ASINARA	2C	Ingresso: SP 81
HOTEL CLUB DES NURAGHI	2D	Ingresso: SP 81
VILLAGGIO LA PLAYA	2E	Ingresso: SP 81
HOTEL VILLAGGIO DEI PINI	2F	Ingresso: SP 81
RESIDENCE PLAMARINA	2G	Ingresso: SP 81
RESIDENCE CASA MARE	2H	Ingresso: SP 81
RESIDENCE VILLAMARINA	2G	Ingresso: SP 81
CONDOMINIO RIVIERA DI SORSO	2I	Ingresso: SP 81

P U C

Comune di Sorso

SETTORE 2 - GESTIONE DEL TERRITORIO
SERVIZIO 2.1 - URBANISTICA E TERRITORIO

Dott. Giuseppe Morghen
Sindaco

Dott. Fabrizio Demelas
Assessore Urbanistica

Sig. Mauro Vacca
Assessore Manutenzioni, Impianti Tecnologici e Protezione Civile

PIANO COMUNALE DI PROTEZIONE CIVILE

Per il rischio incendio di interfaccia idrogeologico e idraulico
rif. P.to 1.19 dell'Ordinanza 3264 del 22 Ottobre Presidente Consiglio dei Ministri
art. 108 del Decreto Legislativo 31 Marzo 1998, n. 112

TAVOLA 3.3
AMBITO EXTRAURBANO

RISCHIO INCENDIO - PERICOLOSITÀ - ZONE DI INTERFACCIA
Aree e Strutture a rischio
Aree attesa accoglienza e strutture di protezione civile

SCALA 1: 10.000

Dirigente del 2° Settore: Ing. Maurizio Loriga
Responsabile Servizio Manutenzioni Impianti tecnologici e Protezione Civile: Ing. Marco Delrio
Coordinatore Ufficio del Piano: Ing. Mario Salvatore Cappai.
Progettista: Ing. Pier Giovanni Melis.
Concorso e Collaborazione Consulenti:

Studi Idraulici: Ing. Antonio Franco Sanna; *Agronomia*: Agr. Franco Lubinu; *Geologia*: Geol. Giovanna Angela Pia Farina; *Beni Archeologici*: Dott. Gianluigi Marras; *Rilievi e sopraluoghi*: Geom. Giovanni Paolo Paddeu; *Sistemi Informativi Territoriali e Valutazione Ambientale Strategica*: Ing. Alberto Vaquer.

Ufficio del Piano:

Collaborazioni

Ing. Gianfranco Pisano, Ing. Gianmario Curreli, Geom. Giuseppe Secchi, Geom. Pietro Canu.

Settore 2 Gestione del Territorio - Servizio Urbanistica e Territorio ed Edilizia Privata:

Ing. Mario Salvatore Cappai, Arch. Pian. Iun. Marco Carta, Ing. Pier Giovanni Melis, Geom. Fabio Zicchina, Geom. Irene Fini, Geom. Gian Franco Pulino, Sig. Pier Giuseppe Canu, Sig. Antonello Santoni, Sig. Angelo Cagnoni.