P U C

Comune di Sorso

Dott. Giuseppe Morghen
Sindaco

Dott. Fabrizio Demelas
Assessore Urbanistica

Sig. Mauro Vacca
Assessore Manutenzioni, Impianti Tecnologici e Protezione Civile

SETTORE 2 - GESTIONE DEL TERRITORIO
SERVIZIO 2.1 - URBANISTICA E TERRITORIO

PIANO COMUNALE DI PROTEZIONE CIVILE

Per il rischio incendio di interfaccia idrogeologico e idraulico

rif. P.to 1.19 dell'Ordinanza 3264 del 22 Ottobre Presidente Consiglio dei Ministri
art. 108 del Decreto Legislativo 31 Marzo 1998, n. 112

TAVOLA 3.4
AMBITO EXTRAURBANO

RISCHIO INCENDIO - PERICOLOSITÀ - ZONE DI INTERFACCIA
Aree e Strutture a rischio
Aree attesa accoglienza e strutture di protezione civile

SCALA 1: 10.000

Dirigente del 2° Settore: Ing. Maurizio Loriga
Responsabile Servizio Manutenzioni
Impianti tecnologici e Protezione Civile: Ing. Marco Delrio
Coordinatore Ufficio del Piano: Ing. Mario Salvatore Cappai.
Progettista: Ing. Pier Giovanni Melis.
Concorso e Collaborazione
Consulenti: *Studi idraulici*: Ing. Antonio Franco Sanna; *Agronomia*: Agr. Franco Lubinu; *Geologia*: Geol. Giovanna Angela Pia Farina; *Beni Archeologici*: Dott. Gianluigi Marras; *Rilievi e sopralluoghi*: Geom. Giovanni Paolo Paddeu; *Sistemi Informativi Territoriali e Valutazione Ambientale Strategica*: Ing. Alberto Vaquer.

Ufficio del Piano:

Collaborazioni
Ing. Gianfranco Pisano, Ing. Gianmario Curreli, Geom. Giuseppe Secchi, Geom. Pietro Canu.
Settore 2 Gestione del Territorio - Servizio Urbanistica e Territorio ed Edilizia Privata:
Ing. Mario Salvatore Cappai, Arch. Pian. lun. Marco Carta, Ing. Pier Giovanni Melis, Geom. Fabio Zicchina, Geom. Irene Fini, Geom. Gian Franco Pulino, Sig. Pier Giuseppe Canu, Sig. Antonello Santoni, Sig. Angelo Cagnoni.

Quadro d'unione

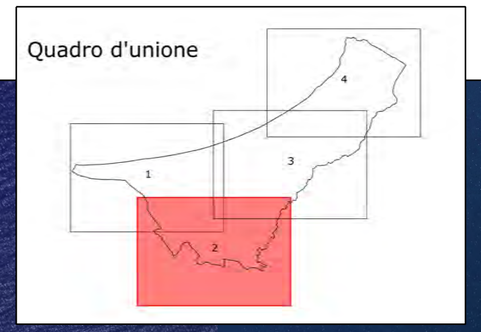

LEGENDA

- Limite Comunale
- Area Incendio da Interfaccia
- Aree di Accoglienza
- Area di Attesa
- Strutture ed aree di Protezione Civile
- Strutture a Rischio

Area di accoglienza / Strutture ricettive ubicate in zone NON esposte al rischio di incendi di interfaccia o idrogeologico	Riferimento cartografico	Ubicazione
CAMPO SPORTIVO SI.MAGAL	AA_01	Via Mudau
CAMPO SPORTIVO LA PRIANICE	AA_02	Via Ruggiero
CAMPO SPORTIVO VIA PORTO TORRES	AA_04	Via Porto Torres
HOTEL BORGO DEGLI ULIVI	ST_01	Ingr. SP 25
SEDE C.O.C. LOC. TRUNCONI	ST_02	Via G. Carta
HOTEL BORGO DEL SOLE	ST_03	Ingr. SP. 81
CONDOMINIO CONTINUE CITTÀ Sigliani - L.OTI -Manutenzioni	ST_04	Via Sigliani
NEW OFFICES ILLIRI	ST_05	Via Sassari
PIAZZALE INFRANTANTE NUOVO CIMITERO (posti auto)	AA_03	via Monte
PALAZZO BARONALE	ST_06	via Convento
CENTRO AGGREGAZIONE SOCIALE E LUDOTECA	ST_07	via Residenza Lja Baracca
SEDE AVIS	ST_08	Via Sant'Anna
SEDE COMP. SARACELLARI	ST_09	via Residenza
PIAZZALE (PARCHEGGIO) E AREA VERDE FRANCO MELIS/ETICA	AA_08	VIA SIGLIENTI
OSTEL BUDDI	ST_10	via Degli Olivastri
BAR AMPIO CASSILARE	ST_11	Loc. DADIN Funtiggiu
BAR IL VIVAIO	ST_12	Loc. Magna
BAR DEL CORSO	ST_13	Corso Vittorio Emanuele
BAR I GIARDINI	ST_14	via Piave n° 26
BAR SAN PANTALEO	ST_15	Piazza San Pantaleo
BAR LUNGOMARE	ST_16	Loc. La Madre
BAR VILLA PRINCIPESSA	ST_17	Loc. Eden Beach
BAR PARCHEGGIO DEL GOLFO	ST_18	Loc. Sedilesparaiso
BAR LE BOUGAINVILLE	ST_19	Loc. La Madre SP 65
VILLA GAIA - Comunità Alloggio per Anziani	ST_20	Via Porto Torres n° 11
PARCHEGGIO PETRO SEDE C.O.C.	AA_06	VIA CARTA
PIAZZALE PRIMO CHIESA SANTA MARIA	AA_07	PIZZA TORRAME Loc. Sa Mesa
AREA PARCHEGGI FRONTI SANTIBE PARADISE	AA_08	Loc. PORCHILE

Strutture a rischio (edifici strategici/rilevanti, depositi a rischio)	Riferim. Strutture Cartogr.	Ubicazione (Via... Piaz...)
Scuola Media C.CAPRAI	1A	Ingresso: Via Addis e Via Portobarres
Scuola Media CRES	1B	Ingresso: Via Portobarres e Via Chiesa
Scuola Elementare SANTA MARIA	1C	Ingresso: Via Tirso e Via Flumendosa
Scuola Elementare AZARA	1D	Ingresso: Via Azara
Scuola Materna CAPPUCCINI	1E	Ingresso: Piazza Cappuccini
Scuola Materna AÑONI	1F	Ingresso: Via Portobarres
Scuola Materna PLANNA A CIRCUITO DIDATTICO	1G	Ingresso: Via Largo Saracco e Via della Resistenza
Scuola Materna MONTIGIU	1H	Ingresso: Via Tiziano 1
Scuola Materna - Fate Morale ELATRIZ SIAU	1L	Ingresso: Via Azara 28
Casa di Riposo S.G. BOSCO DE TOLLERU	2A	Ingresso: Via Sigliani
PALAZZO COMUNALE	2A	Ingresso: Piazza Garibaldi e Via Piave
BIBLIOTECA COMUNALE	2B	Ingresso: Via Sigliani
UFFICIO POSTALE	2C	Ingresso: Via Tiziano
CAMPING LE NURARI	3B	Ingresso: SP. 81
CAMPING COLEO DELL'ASINARA	3C	Ingresso: SP 81
HOTEL CLUB DEL GOLFO	3D	Ingresso: SP 81
VILLAGGIO LA PLAYA	3E	Ingresso: SP 81
HOTEL VILLAGGIO DEI PINI	3F	Ingresso: SP 81
RESIDENCE ALESSANDRA	3G	Ingresso: SP 81
RESIDENCE CASA MARI	3I	Ingresso: SP 81
RESIDENCE VILLAMARINA	3H	Ingresso: SP 81
CONDOMINIO RIVIERA DI SORSO	3J	Ingresso: SP 81

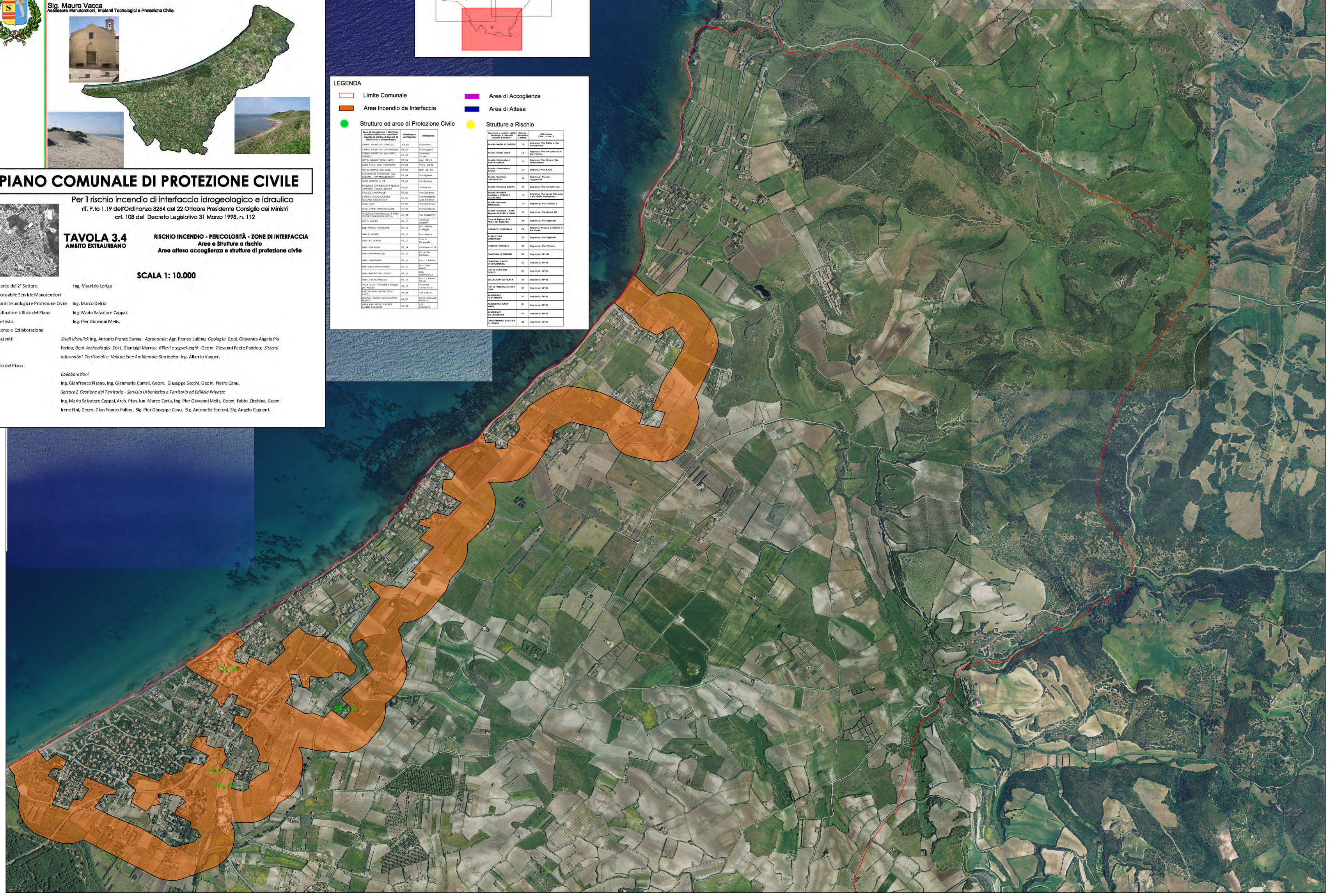

Città di Sorso