ATTRIBUZIONE DELLA TOPONOMASTICA E DELLA NUMERAZIONE CIVICA NELL'AGRO

Legenda:

Zone dell'agro già rinominate, approvate con delibera di G.C. e attribuita la numerazione civica

Zone dell'agro che non necessitano di una rinominazione immediata della toponomastica

Stagno di Platamona

Nucleo urbano

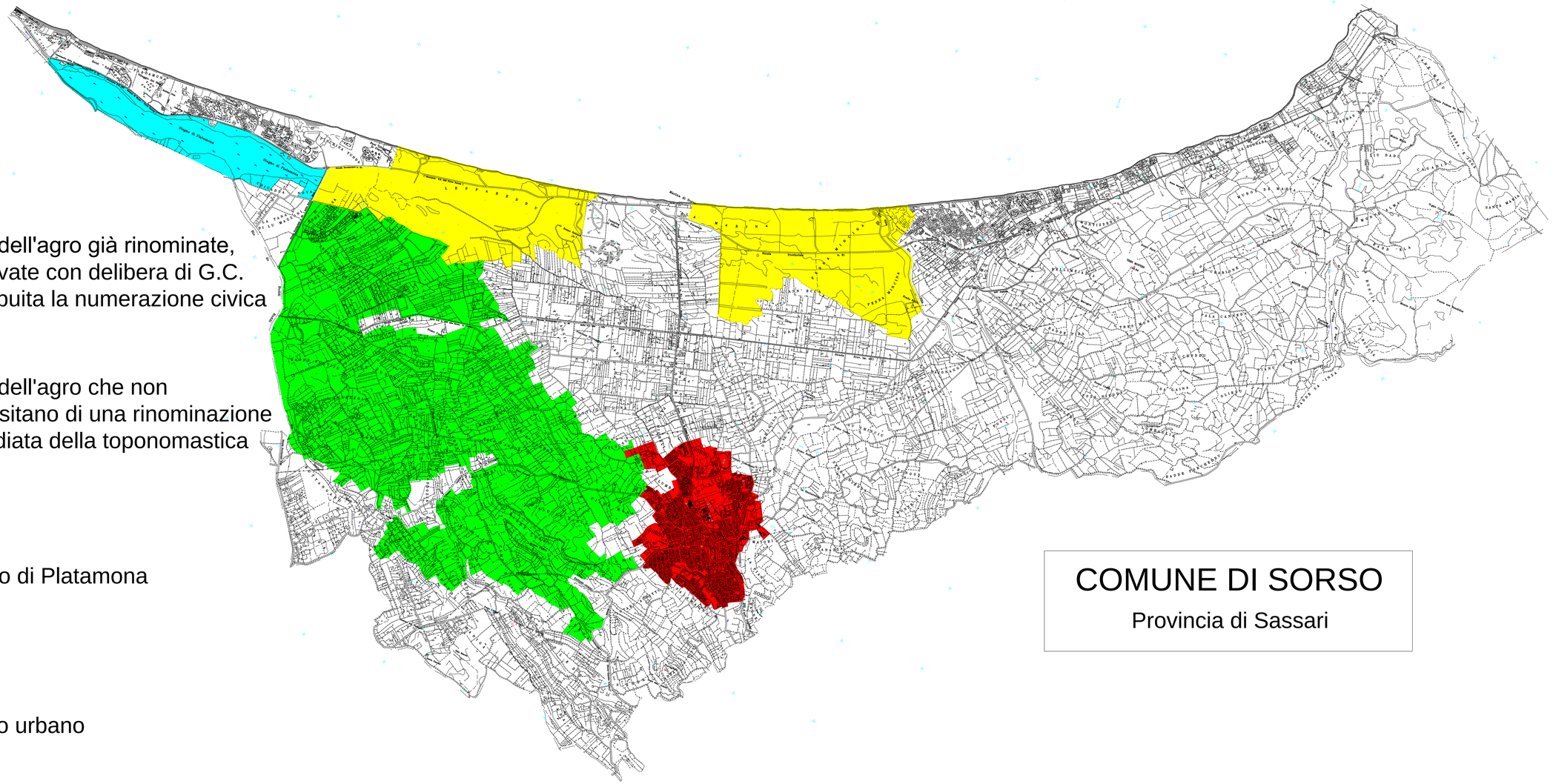

COMUNE DI SORSO

Provincia di Sassari